

Concurso de dibujo



DIBUJA A TU ENFERMERA/O

¿Te gusta pintar?

¿Estás entre 1º y 6º de
primaria?

¿Conoces a algún
enfermero?

¿Has pensado la cantidad de
cosas que hace una
enfermera y dónde puede
trabajar?

¡Deja salir al artista que
llevas dentro...
y PARTICIPA!

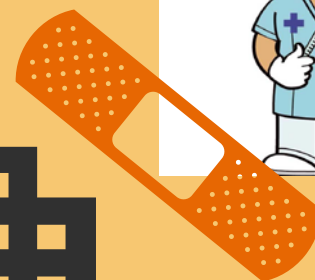
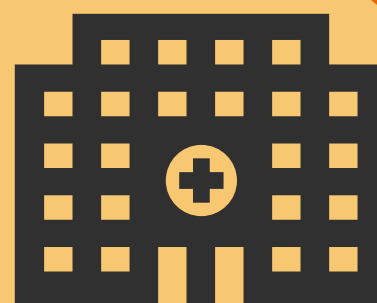
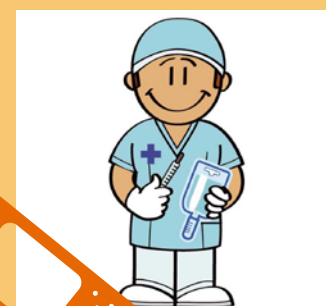

1º Categoría: 1º, 2º y 3º de primaria.
2º Categoría: 4º, 5º y 6º de primaria.
Premios a los 10 mejores de cada categoría.

Organiza



Colegio Oficial de Enfermería De Cuenca

Colabora



I Concurso Infantil de Dibujo del Colegio Oficial de Enfermería de Cuenca



DIBUJA A TU ENFERMERA/O



BASES:

El certamen está destinado a alumnos de centros escolares de la provincia de Cuenca, divididos en dos categorías: **primera categoría:** 1º, 2º y 3º curso de Educación Primaria y **segunda categoría:** 4º, 5º y 6º curso de Educación Primaria.

Los premios del certamen serán los siguientes: para los diez dibujos finalistas de cada categoría se concederá un diploma acreditativo y **un maletín de dibujo. Para el dibujo ganador de cada categoría se concederá un diploma acreditativo y una tablet.**

2. El dibujo debe ser enteramente creativo y de libre elección tratando de acercarse a la imagen que tienen de su enfermera de referencia, en el centro de salud, el hospital, el Colegio, en la residencia de mayores, etc.

3. El tamaño de la lámina será DIN A-4 (210x297mm), en horizontal o en vertical.

4. El Jurado será la Junta del Colegio de Enfermería de Cuenca.



5. El Jurado valorará la creatividad, imaginación y emotividad que transmita el dibujo, entre otras características, y tendrá en cuenta la edad de los niños en su decisión.

6. Los dibujos podrán enviarse en sobre cerrado por correo postal a **CONCURSO DIBUJOS – Colegio Oficial de Enfermería de Cuenca C/ Pasaje del Sándalo 3 bajo, 16004 Cuenca.**

8. Para participar, sólo tienes que enviarnos el dibujo con la siguiente información en el reverso del dibujo: nombre, apellidos, edad, dirección postal completa, nombre de tu colegio y un **formulario con la autorización de tus padres o tutores a la participación del menor en este concurso, así como para el tratamiento de los datos** facilitados al Colegio de Enfermería de Cuenca y la posible difusión de imágenes y/o fotografías en el caso de ser premiado/a.

9. El plazo límite para su presentación es el 22 de abril de 2022.

10. El fallo será el **5 de mayo de 2022**, con la entrega de los diplomas y premios en fecha a determinar cercana al 12 de mayo, Día de la Enfermería.



11. La imagen ganadora y los 10 finalistas de cada categoría serán publicadas en las diferentes plataformas de difusión del Colegio Oficial de Enfermería de Cuenca.

12. El Colegio Oficial de Enfermería de Cuenca se reserva el derecho a difundir en sus medios los dibujos presentados y galardonados, respetando, en cualquier caso, el marco de este concurso.